

PLAN ARMARE CAMIN TIP 8

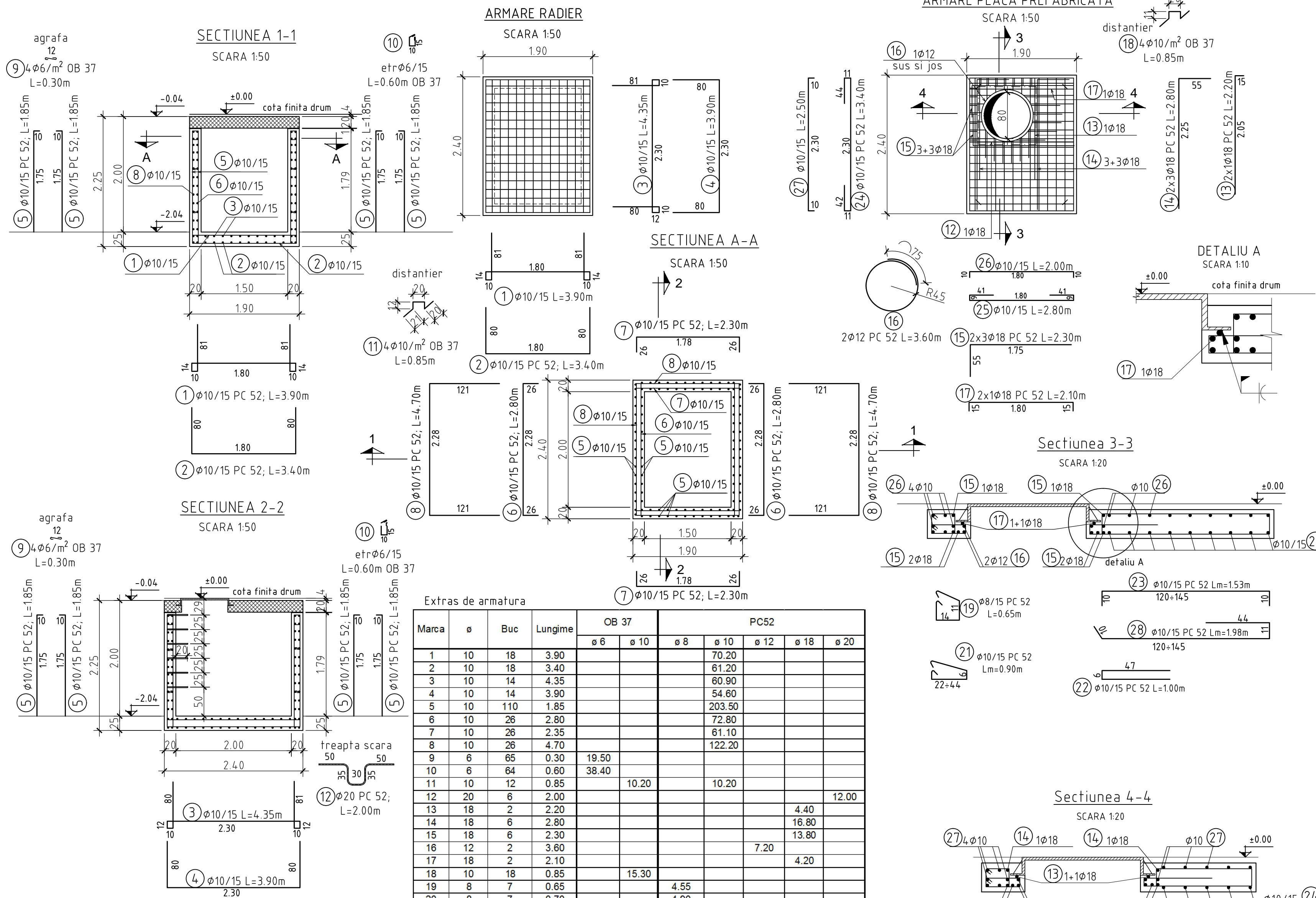

NOTA:

-Acoperirea nominala cu beton a armaturilor este:

- radier 45mm
- pereti 40mm
- placa interior 20mm
- exterior 30mm

-Zona superioara a caminului se va betona pana la cota 0.00(cota finita drum), daca partea carosabila nu este din asfalt.

-Capacul va fi carosabil cu rama patrata, clasa D 400.

-Dimensiunile partiale ale armaturilor sunt cotate la interior.

-Prezenta planşa se va citi impreuna cu planşele de instalatii hidraulice.

Detaliu armare goluri piese de trecere

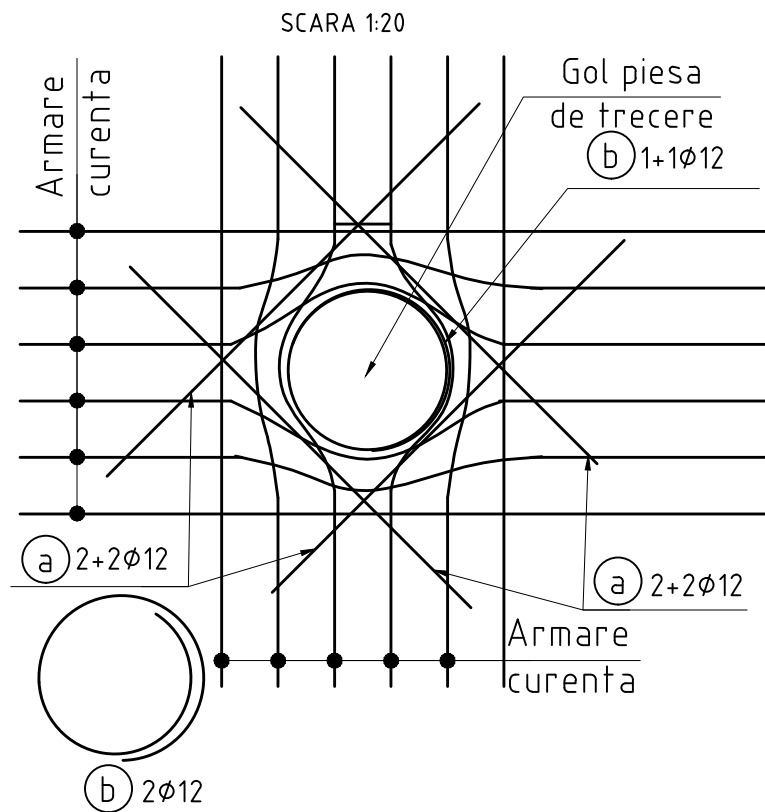

Lungimea si marile barelor a si b

DN mm	Bara marca a	Bara marca b
110/125	32 1.60	33 1.20

Rev	Nume	Ver	Aprb	Data	Descriere
-----	------	-----	------	------	-----------

Autoritatea contractanta: **S.C.AQUACARAS S.A. CARAS SEVERIN**
 Adresa: P-ta Republicii, nr. 7, Resita
 Jud. Caras Severin
 Tel.: +40 255 212 458
 Fax: +40 255 214 421
 E-mail:office@aquacaras.ro

Proiectant: **Consortiu S.C Eptisa Romania S.R.L. si Eptisa Servicios de Ingenieria S.L.**
 Sos. Dudesti-Pantelimon nr. 42, RAMS center, et. 5, corp A,
 sector 3, Bucuresti
 Tel: +40 21 301 14 70
 Fax: +40 21 301 14 80
 www.eptisa.com

Proiect: **MODERNIZAREA INFRASTRUCTURII DE APA SI APA UZATA IN JUDETUL CARAS SEVERIN - AGLOMERAREA RESITA**

Planşa:

Retele apa
 Camin tip 8-Plan Armare

Desenat: Ing. B. Paraschiv	Data: Aprilie 2013
Verificat: Ing. M. Serbanoiu	Data: Aprilie 2013
Aprobat: Ing. D. Spiridon	Data: Aprilie 2013

Planşa nr. **CS-RE-PT/DA-A-R-8.2**
 Revizia **0**